

COMUNE DI GARGALLO
Provincia di Novara

CONCORSO PUBBLICO PER TITOLI ED ESAMI PER LA COPERTURA DI N. 1 POSTO ISTRUTTORE DIRETTIVO CONTABILE -CATEGORIA D - PER L' AREA FINANZIARIA IN OTTEMPERANZA AL PROTOCOLLO PER LO SVOLGIMENTO DEI CONCORSI PUBBLICI DEL DIPARTIMENTO FUNZIONE PUBBLICA, PROT. N. 7293 DEL 3/2/2021

Requisiti dell'area



Sala Polifunzionale di Gargallo
Situata in Via alle Vilette a Gargallo

La Sala Polifunzionale è situata in centro paese
Nell'area sono presenti posteggi utilizzabili

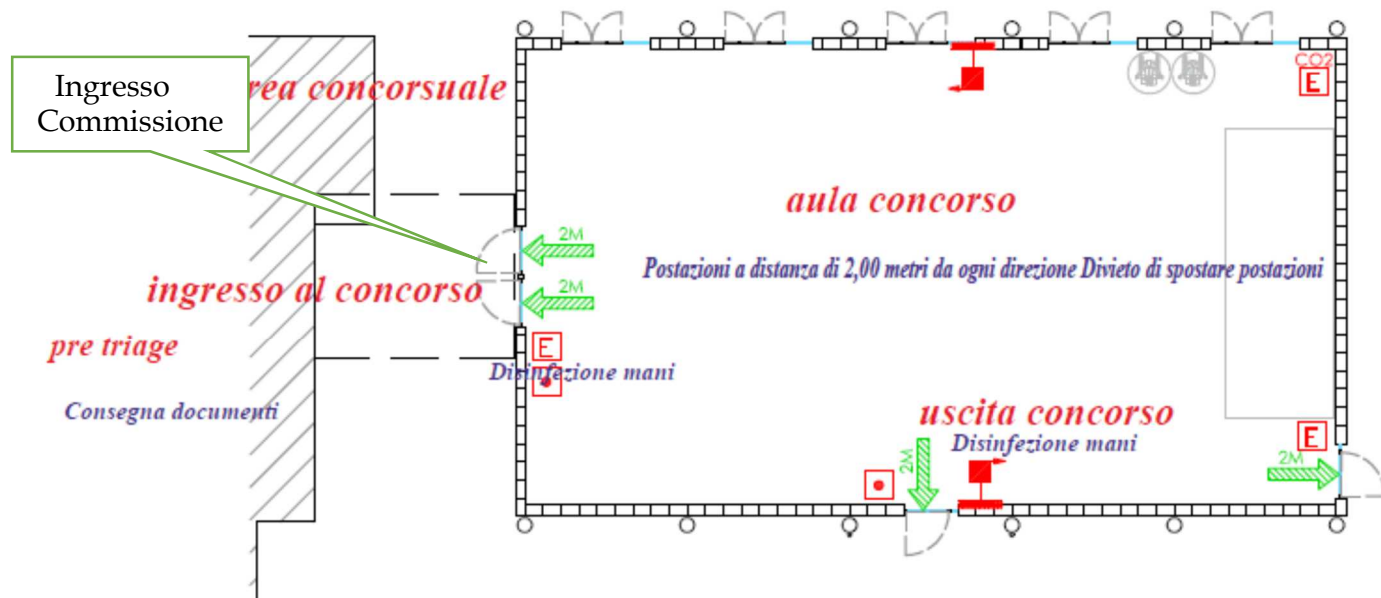

Requisiti di accesso, transito e uscita dall'area concorsuale

I candidati che accederanno all'area concorsuale dovranno utilizzare il dispenser lavamani igienizzante e immettersi in un percorso ben identificato, atto a garantire file ordinate e dotato di segnaletica (orizzontale o verticale) indicante la **distanza minima di due metri tra persona e persona**. Il percorso è finalizzato a raggiungere l'area di transito.

I candidati dovranno:

- presentarsi da soli e senza alcun tipo di bagaglio (salvo situazioni eccezionali, da documentare);
- non presentarsi presso la sede concorsuale se affetti da uno o più dei seguenti sintomi:
 - temperatura superiore a 37,5°C e brividi;
 - tosse di recente comparsa;
 - difficoltà respiratoria;
 - perdita improvvisa dell'olfatto (anosmia) o diminuzione dell'olfatto (iposmia), perdita del gusto (ageusia) o alterazione del gusto (disgeusia); e) mal di gola.
- non presentarsi presso la sede concorsuale se sottoposto alla misura della quarantena o isolamento domiciliare fiduciario e/o al divieto di allontanamento dalla propria dimora/abitazione come misura di prevenzione della diffusione del contagio da COVID - 19;
- **Si consiglia di indossare, dal momento dell'accesso all'area concorsuale sino all'uscita, la/e mascherina/e chirurgica/he**

Qualora una o più delle sopraindicate condizioni non dovesse essere soddisfatta, dovrà essere inibito l'ingresso del candidato nell'area concorsuale.

In ogni caso, qualora un candidato, al momento dell'ingresso nell'area concorsuale presenti una temperatura superiore ai 37,5°C o altra sintomatologia riconducibile al Covid-19 deve essere invitato a ritornare al proprio domicilio, indipendentemente dalla disponibilità dell'area "Pre-triage", che, se prevista, deve gestire solo i casi di sintomatologia riconducibili al Covid-19 insorti durante la prova concorsuale.

Requisiti di accesso, posizionamento dei candidati e deflusso dall'aula nonché di svolgimento della prova;

Si consiglia che tutti i candidati siano essere muniti di dispositivi di protezione delle vie aeree.

Le aule concorso sono dotate **di postazioni operative** costituite da scrittoio e sedia posizionate a una distanza, in tutte le direzioni, di **almeno 2 metri l'una dall'altra**, di modo che ad ogni candidato venga garantita un'area di 4 mq.

Per le prove svolte in formato tradizionale, sullo scrittoio sarà disponibile una penna monouso. Deve essere vietato ogni spostamento, anche minimo, degli elementi della postazione.

La partecipazione dei candidati è limitata inderogabilmente a trenta unità per ogni sessione o sede di prova (art. 1, comma 10, lett. z) del DPCM 14 gennaio 2021).

Percorsi di transito dei candidati

I Candidati dovranno presentarsi all'orario stabilito presso l'area triage, disinfettarsi le mani, dopo il riconoscimento dovranno ridisinfettarsi le mani prima di accedere all'area concorso, posizionarsi sulla postazione stabilita.

Finita la prova dovranno uscire dalla porta indicata.



Comune di Gargallo

Sala Polivalente

Via alle Villette 28010 Gargallo (NO)

Procedura accesso al concorso

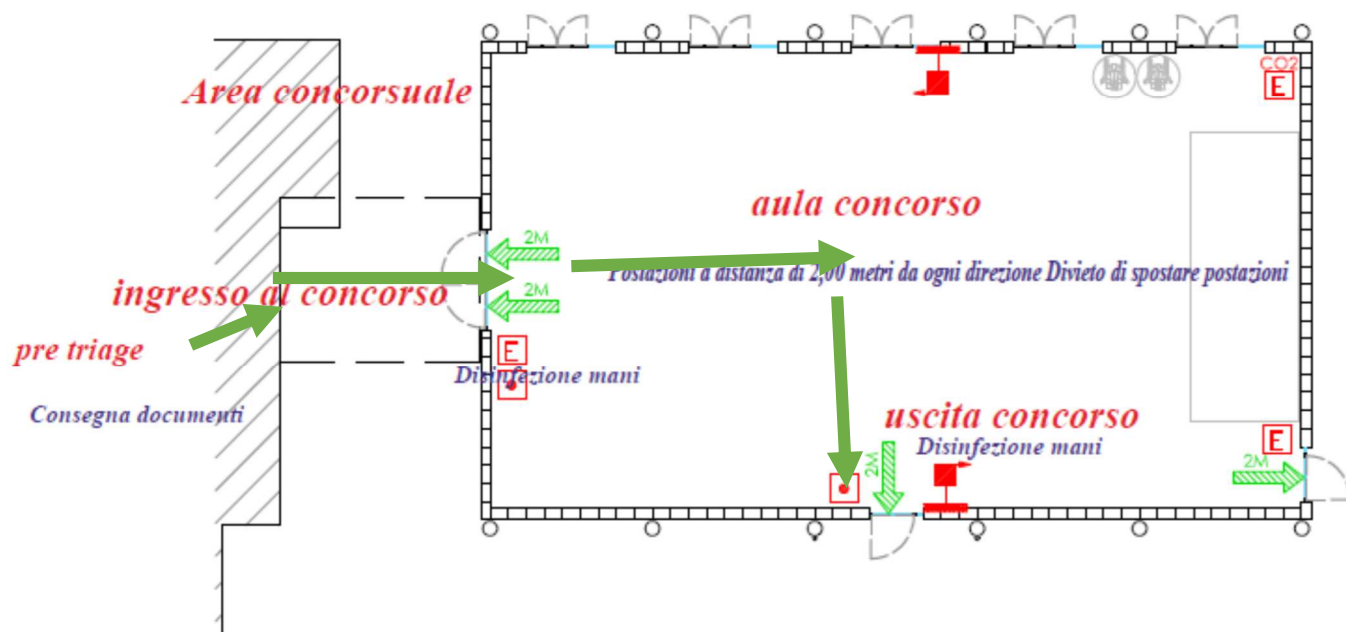

Modalità di gestione del servizio di pre-triage ovvero di accoglienza e isolamento dei soggetti che presentino una temperatura superiore ai 37,5°C o altra sintomatologia riconducibile al Covid-19 insorta nel corso delle prove concorsuali

In tutta l'area concorsuale, particolarmente nelle aree antistanti l'aula concorsuale e i servizi igienici, sono resi disponibili, in numero adeguato, dispenser con soluzione idroalcolica per le mani. Sono disponibili mediante apposita cartellonistica nell'area concorsuale, in prossimità dei dispenser e nei servizi igienici, le istruzioni per il corretto lavaggio delle mani.

Le **postazioni degli operatori addetti all'identificazione** dei candidati devono prevedere appositi divisori in plexiglass (barriere antirespiro) e una finestra per il passaggio dei documenti di riconoscimento e concorsuali del candidato. Le postazioni, se plurime, saranno distanziate di almeno 3 metri una dall'altra. La consegna e il ritiro di materiale o documentazione relativa alle prove non deve avvenire brevi manu ma mediante **deposito e consegna su un apposito piano di appoggio**.

In ogni caso, qualora un candidato, al momento dell'ingresso nell'area concorsuale presenti, una temperatura superiore ai 37,5°C o altra sintomatologia riconducibile al Covid-19 deve essere invitato a ritornare al proprio domicilio, indipendentemente dalla disponibilità dell'area "Pre-triage", che, se prevista, deve gestire solo i casi di sintomatologia riconducibili al Covid-19 insorti durante la prova concorsuale.

Procedure di gestione dell'emergenza - piano di emergenza ed evacuazione (secondo le normative vigenti)

In caso di incendio, ogni persona dovrà uscire dalla struttura utilizzando le uscite contrassegnate dall'apposito cartello.

In caso di malore di una persona interverrà un addetto primo soccorso e si attiverà la procedura di primo soccorso.

Individuazione del numero e delle mansioni del personale addetto;

Durante la fase concorsuale saranno presenti

Persone all'ingresso ed al controllo:

2 volontari AIB

Informazione ai candidati e di formazione al personale impegnato ai componenti delle commissioni esaminatrici sulle misure adottate

Il Personale impegnato ed i componenti della commissione saranno forniti del protocollo specifico.

I candidati saranno informati tramite la presente informativa e la cartellonistica presente in sede concorsuale.